ПРОЕКТ ВНЕСЕНИЯ ИЗМЕНЕНИЙ В ГЕНЕРАЛЬНЫЙ ПЛАН ОДИНЦОВСКОГО ГОРОДСКОГО ОКРУГА МОСКОВСКОЙ ОБЛАСТИ ПРИМЕНИТЕЛЬНО К НАСЕЛЕННОМУ ПУНКТУ СЕЛО УСОВО

КАРТА РАЗМЕЩЕНИЯ МУНИЦИПАЛЬНОГО ОБРАЗОВАНИЯ В УСТОЙЧИВОЙ СИСТЕМЕ РАССЕЛЕНИЯ МОСКОВСКОЙ ОБЛАСТИ

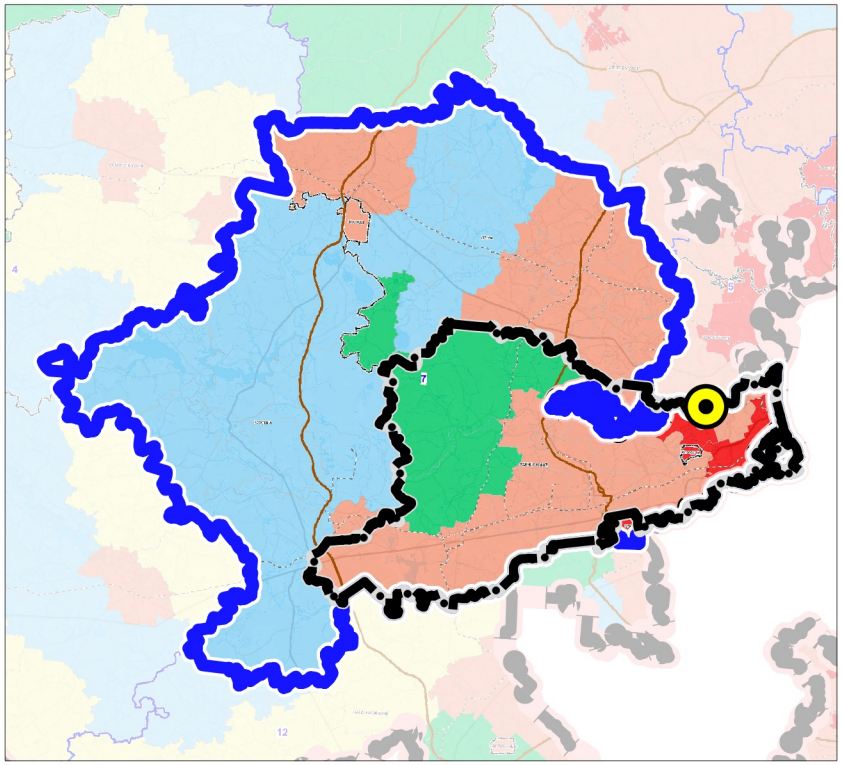

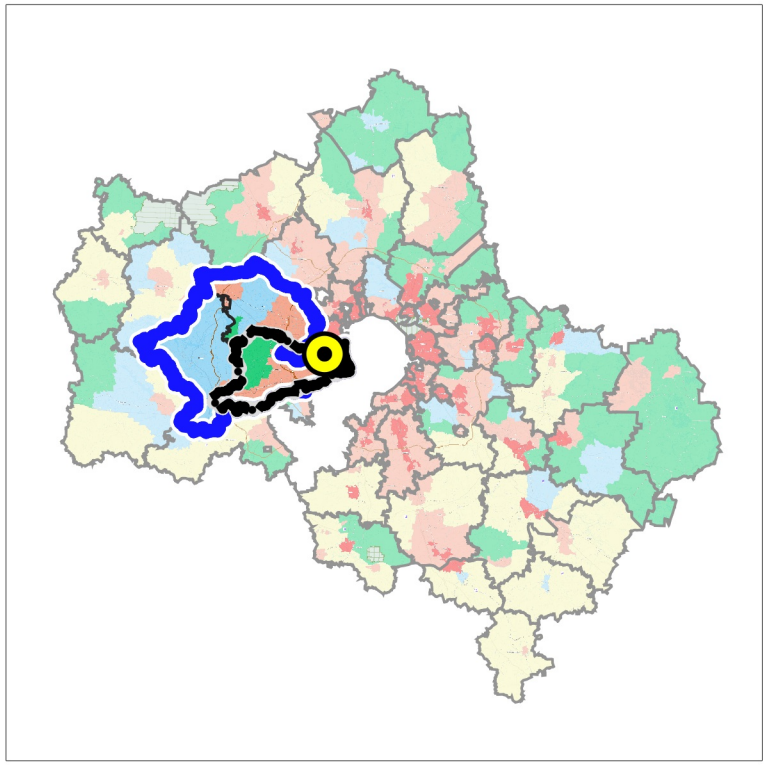

ГРАНИЦЫ

- Одинцовского городского округа Московской области
- устойчивой системы расселения
- разработки генерального плана

УСТОЙЧИВАЯ СИСТЕМА РАССЕЛЕНИЯ

7 ИСТРИНСКО-ЗВЕНИГОРОДСКАЯ-ОДИНЦОВСКАЯ

МОДЕЛИ ПЛАНИРОВОЧНОЙ ОРГАНИЗАЦИИ ТЕРРИТОРИИ

- Аграрная
- Урбанизированная
- Субурбанизированная
- Природно-рекреационная
- Рекреационная

Должность	ФИО	Подпись	Дата	Договор № 344-2026 от 11.09.2026		
Руководитель МГП	П.С. Богачев			Московская область, Одинцовский городской округ		
Зам. начальника отдела № 3 МГП	Н.В. Макаров					
Ведущий инженер отдела № 3 МГП	Е.В. Кимяева					
ГИП отдела № 3 МГП	А.В. Макаров			Проект внесения изменений в генеральный план Одинцовского городского округа Московской области применительно к населенному пункту село Усово	Стадия	Лист 1 / Листов 6
				Карта размещения муниципального образования в устойчивой системе расселения Московской области	НИиПИ градостроительства	ГАУ МО «НИиПИ градостроительства»
Проверил	Н.В. Макаров					